



Handwritten signatures in blue ink, including names like "M. F.", "A. F.", "J. M.", and "L. M.".

ORÇAMENTO E PLANO DE ATIVIDADES PARA 2024

SANTA CASA DA MISERICÓRDIA DE SANTA MARIA DA FEIRA

17 Novembro de 2023

<https://www.misericordia-feira.pt/>

CONVOCATÓRIA



Lar S. Nicolau

Santa Casa da Misericórdia de Santa Maria da Feira

**Assembleia Geral Ordinária
17 de Novembro de 2023**

Convocatória

Ao abrigo das disposições legais e estatutárias aplicáveis, venho, nomeadamente para efeitos da alínea c) do nº 2 do artigo 24º dos Estatutos, convocar os associados/irmãos para reunirem em Assembleia Geral Ordinária, no próximo dia 17 de Novembro de 2023, às 20 horas e 30 minutos, no Lar S. Nicolau, com a seguinte ordem de trabalhos:

- 1. Apreciar e votar a Acta nº 87 da sessão da Assembleia Geral Ordinária de 24 de Março de 2023;
- 2. Apreciar, discutir e votar o Plano de Actividades e Orçamento de Gerência da Santa Casa da Misericórdia para o exercício social de 2024, bem como apresentação do competente parecer do Conselho Fiscal ou Definitório;

- 3. Distinções Honoríficas da Santa Casa da Misericórdia de Santa Maria da Feira

3.1 – Associados/Irmãos Beneméritos

- Valentim Oliveira Pinhão
- Belmiro Fernandes dos Santos

3.2 – Associados/Irmãos Honorários

- Banda de Música de Arrifana
- AOF-Conservação e Restauro do Património
- Carlos Jorge Campos Oliveira
- Carlos Dias Oliveira
- Eugénio Pais Campos
- António Manuel da Rocha Espassandim
- Maria Augusta de Pinho Marques Espassandim
- Maria Clara Gomes Campos Brandão
- Joana Maria Santos Martins
- Maria de Fátima Azevedo Silva

3.3 – Funcionárias com bons e efectivos serviços

- Isabel Maria Jesus Romano da Silva Ruela

4 – Outros Assuntos de interesse para a Instituição

Se à hora marcada não estiver presente a maioria dos membros da Assembleia (quórum estatutário) a reunião iniciar-se-á trinta minutos depois com os que estiverem presentes.

Santa Maria da Feira, 16 Outubro de 2023

O Presidente da Mesa da Assembleia Geral

(José Manuel Leão)

ÍNDICE

CONVOCATÓRIA.....	1
ÍNDICE.....	2
NOTA INTRODUTÓRIA.....	2
OBJETIVOS PARA O ANO 2024	4
PLANO	4
ATIVIDADES RELIGIOSAS E CULTURAIS.....	5
CELEBRAÇÃO DE EUCARISTIAS 2024	6
ORGANOGRAMA DA INSTITUIÇÃO.....	6
RECURSOS HUMANOS	7
FORMAÇÃO 2024	8
RESPOSTAS SOCIAIS.....	8
ORÇAMENTO	9
DEMONSTRAÇÃO DE RESULTADOS POR NATUREZA - GERAL	10
ORÇAMENTO DE INVESTIMENTOS	11

NOTA INTRODUTÓRIA

NOTA INTRODUTÓRIA

Dado que a alínea c) do nº2 do artigo 24º do Compromisso /Estatutos da Santa Casa da Misericórdia de Santa Maria da Feira, estabelece que o Orçamento e Plano para o ano de 2024, após aprovação na Mesa Administrativa, bem como aprovação do Conselho Fiscal ou Definitório, será submetido à Assembleia Geral.

Não será fácil o ano de 2024 em termos de gestão, porquanto, para além do aumento não só dos ordenados que sendo justos causaram problemas de tesouraria, a que se junta uma crise de combustíveis/energética.

Como é hábito serão adotados critérios de prudência, evitando pisar o risco vermelho.

Serão necessárias obras de reabilitação no Lar S. Nicolau, onde são visíveis lacunas várias no edifício, bem como para substituição de equipamentos que apresentam alguns sinais de degradação.

Procuraremos aumentar o número de vagas com comparticipação da Segurança Social na valência SAD, porquanto verifica-se um aumento grande nesta valência, não descorando a valência de ERPI. Iremos procurar manter as qualidades dos serviços prestados aos utentes das valências ERPI e SAD.

Como é hábito será dada grande importância na área da formação, sempre necessária para o exigido desenvolvimento da Instituição. Iremos apostar no desenvolvimento de novas respostas nas áreas Social/Saúde.

São estas as propostas definidas para o ano de 2024.

Santa Maria da Feira, 17 novembro 2023

O Provedor

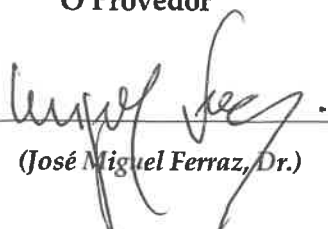
(José Miguel Ferraz, Dr.)

OBJETIVOS PARA O ANO 2024

Os objetivos estratégicos para 2024 foram alinhados tendo como base a missão, visão e valores da Santa Casa da Misericórdia de Santa Maria da Feira e com a de crise energética, económica e financeira que atravessamos.

- Garantir a Sustentabilidade Financeira da Instituição;
- Conservar todo o Património, religioso, cultural e artístico da Santa Casa da Misericórdia de Santa Maria da Feira;
- Desenvolver novas respostas nas áreas Saúde/Social;
- Continuar a desenvolver atividades de formação, contribuindo para a melhoria dos serviços prestados;
- Responder às necessidades dos utentes bem como da comunidade;
- Aumento de Vagas com Acordo da Segurança Social para a valência SAD, de 11 para 16 num total de 40 utentes.

PLANO

ATIVIDADES RELIGIOSAS E CULTURAIS

CULTO		
Mês	Dia	Celebração
Janeiro	20 de Janeiro	Participação na Procissão da Festa das Fogaceiras
Março	28 de Março	Organização da Procissão das Endoenças Quinta-feira Santa
	31 de Março	Páscoa
	25 de Março - 1 de Abril	Semana Santa em Santa Maria da Feira
Abril	07 de Abril	Dia de Nossa Sra. Dos Prazeres Dia de Nossa Sra de Campos ou do Campo
	24 de Abril	468º Aniversário da provável data da Constituição da Santa Casa Misericórdia de Santa Maria da Feira
	31 de Maio	Dia de Nossa Senhora das Misericórdias Dia da Visitação de Santa Isabel a Nossa Senhora Dia das Misericórdias de Portugal
Outubro	04 de Outubro	Dia de S. Francisco Missa no Oratório do Lar S. Nicolau
Dezembro	06 de Dezembro	Dia de S. Nicolau Missa no oratório do Lar S. Nicolau Atribuição de distinções honoríficas Lanche/Convívio
	08 de Dezembro	Dia da Nossa Senhora da Conceição Dia da Santa Casa da Misericórdia de Santa Maria da Feira -11h 30 min - Missa solene na Igreja da Misericórdia -Almoço convívio nas Instalações do anexo da Igreja da Misericórdia
	06 de Dezembro a 13 de Dezembro	Festejos do Advento na Igreja da Misericórdia de Santa Maria da Feira
	13 de Dezembro	Dia de Santa Luzia
	25 de Dezembro	Natal

Tabela 1- Atividades Religiosas e Culturais

DATAS COMEMORATIVAS		
Mês	Dia	Celebração
Fevereiro	13 de Fevereiro	Carnaval
Março	19 de Março	Dia do Pai
Maio	07 de Maio	Dia da Mãe
Junho	13 de Junho	Dia de Santo António
	24 de Junho	Dia de São João
	29 de Junho	Dia de São Pedro
Novembro	11 de Novembro	Dia de São Martinho

Tabela 2- Datas comemorativas 2024

CELEBRAÇÃO DE EUCARISTIAS 2024

Igreja da Misericórdia de Santa Maria da Feira

Serão celebradas Eucaristias dominicais na nossa Igreja às 11h30 pelo Capelão António Pinto.

Oratório do Lar S. Nicolau

Serão celebradas Eucaristias todas as quintas-feiras, pelas 10.30h restrita aos utentes, funcionários e Órgãos Sociais da Santa Casa da Misericórdia da Feira.

ORGANOGRAMA DA INSTITUIÇÃO

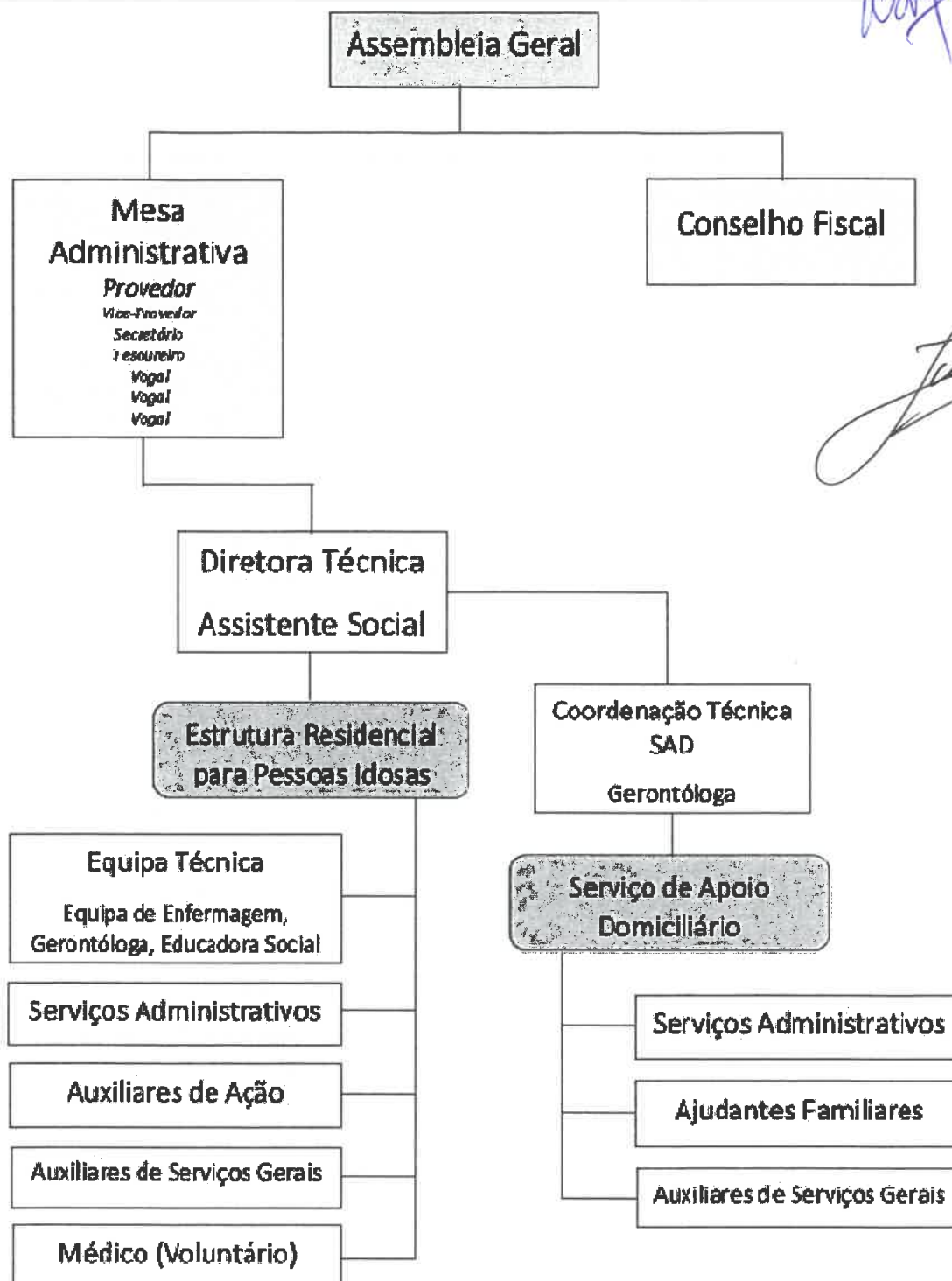

Handwritten signatures in blue ink, including a large signature at the bottom right.

RECURSOS HUMANOS

	Categoria profissional	Área afeta	Obs
1	Diretora Técnica	ERPI	
1	Gerontóloga	Comum a todas as respostas	
1	Animadora Social	ERPI	
1,5	Enfermeira	ERPI	
1	Técnica Administrativa	Comum a todas as respostas	
18	Ajudante de Lar	ERPI	
2	Ajudante Familiar	SAD	
4	Trabalhadora Auxiliar de serviços Gerais	Comum a todas as respostas	
1	Encarregado de sector	Comum a todas as áreas	
1	Médico	ERPI	Voluntário

Tabela 3- Quadro de Recursos Humanos da Santa Casa da Misericórdia de Santa Maria da Feira

FORMAÇÃO 2024

No ano de 2024, à semelhança dos anos anteriores, pretendemos melhorar as competências e o desempenho de todos os colaboradores, através de formação em áreas de interesse para a nossa atividade, promovendo a melhoria continua dos serviços prestados por esta Santa Casa da Misericórdia.

RESPOSTAS SOCIAIS

A Santa Casa da Misericórdia de Santa Maria da Feira possui duas respostas sociais que visam responder as necessidades da população idosa do concelho: Estrutura Residencial Para Pessoas Idosas (ERPI) e Serviço de Apoio Domiciliário (SAD).

Valência	Capacidade	Nº de Vagas Acordo de Cooperação Segurança Social
ERPI	57	45
SAD	36	11

Tabela 4- Valências da Santa Casa da Misericórdia de Santa Maria da Feira e respetiva capacidade

SANTA CASA DA MISERICÓRDIA DE SANTA MARIA DA FEIRA

DEMONSTRAÇÃO DOS RESULTADOS POR NATUREZA-GERAL

(Montantes expressos em Euros)

RENDIMENTOS E GASTOS	Orçamento 2024			GERAL
	ERPI	SAD	ARC	
	57	11		68
72- Serviços Prestados	564 322	36 074	6 718	607 114
721-Mensalidades utentes	443 070	36 074		479 144
722-Quotas sócios		-	6 718	6 718
724-Complemento familiar	121 252		-	121 252
75-Subsídios e Doações	305 729	42 299	-	348 028
751 Centro regional Seg.Social	305 729	42 299		348 028
78-Outros Rendimentos	5 722	282	4 752	10 756
781 Rendimentos suplementares	257	282	3 888	4 427
783 Imputação Subsídios ao investimento				-
788 Outros	5 465		864	6 329
62-Fornecimentos e serviços externos	(264 391)	(23 347)	(21 709)	(309 447)
6211-Subcontratos- Exploração refeitórios	(142 064)	(17 936)		(160 000)
6221-Trabalhos especializados	(5 760)	(202)	(2 458)	(8 420)
6222 -Publicidade e propaganda	(754)	(31)		(785)
6224-Honorários	(3 710)	(149)	(288)	(4 147)
6226-Conservação e reparação	(12 759)	(467)	(1 180)	(14 406)
6227-Serviços bancários	(183)	(7)		(190)
6228-Outros		-	(58)	(58)
6231-Ferramentas e utensílios de desgaste rápido	(552)	(16)	(2 065)	(2 633)
6233-Material escritório	(1 809)	(75)		(1 884)
6241-Electricidade	(7 026)	(527)	(3 489)	(11 042)
62421-Gas	(33 962)	(1 019)		(34 981)
62422Gasóleo	(1 801)	(916)		(2 717)
6243-Água	(12 705)	(529)	(369)	(13 603)
6262-Comunicação	(4 128)	(172)		(4 300)
623-Seguros	(3 567)	(872)		(4 439)
6265-Contencioso e notariado	(245)			(245)
6267-Limpeza Higiene e conforto	(8 766)	(229)	(3 339)	(12 334)
62682-Encargos com saúde utentes e outros	(17 817)			(17 817)
62683- Outros Encargos com utentes	(2 553)			(2 553)
62686-Outros serviços	(4 230)	(200)	(8 463)	(12 893)
63-Gastos com Pessoal	(511 887)	(40 004)	-	(551 891)
632-Remunerações	(410 694)	(32 357)		(443 051)
635-Encargos com remunerações	(91 798)	(7 326)		(99 124)
636-Seguros Acidente trabalho	(3 003)	(133)		(3 136)
638-Outros gastos com pessoal	(6 392)	(187)		(6 579)
68-Outros gastos	(3 481)	(467)	-	(3 948)
681-Impostos	(257)			(257)
688-Outros gastos	(3 224)	(467)		(3 691)
Resultado antes de depreciações, gastos de financiamento e impostos	96 014	14 837	(10 239)	100 612
783 Imputação Subsídios ao investimento	177 344	7 796		185 140
64 Gastos / reversões de depreciação e de amortização	(220 572)	(9 191)		(229 763)
Resultado operacional (antes de gastos de financiamento e impostos)	52 786	13 442	(10 239)	55 989
79-Juros e rendimentos similares obtidos	77	3		80
Resultado antes de impostos	52 863	13 444	(10 239)	56 068
Resultado líquido do período	52 863	13 444	(10 239)	56 068

Leck... *W...* *Podzi...*

ORÇAMENTO DE INVESTIMENTOS

(Em Euros)

ACTIVO	AUTÓFINANCIAMENTO (A)	SUBSÍDIOS		OUTROS FINANCIAMENTOS (B)	TOTAIS
		PIDDAC	OUTROS		
INVESTIMENTOS PREVISTOS:					
Activos Intangíveis:					
Programas de Computadores	-		-	-	-
Adiantamentos P/Conta Activos Intangíveis	-		-	-	-
Activos Tangíveis:					
Terrenos e Recursos Naturais	-		-	-	-
Edifícios e Outras Construções	200 000,00	-	-	-	200 000,00
Equipamento Básico	-	-	-	-	-
Equipamento de Transporte	-	-	-	-	-
Ferramentas e Utensílios	-	-	-	-	-
Equipamento Administrativo	-	-	-	-	-
Taras e Vasilhame	-	-	-	-	-
Animais Produtivos, Trabalho e de Reprodução	-	-	-	-	-
Outras Activos Tangíveis	5 000,00	-	-	-	5 000,00
Imobilizações em Curso	-	-	-	-	-
Adiantamentos P/Conta Activos Tangíveis	-	-	-	-	-
Investimentos Financeiros:					
Participação de Capital	-		-	-	-
Obrigações e Títulos de Participação	-		-	-	-
Empréstimos de Financiamento	-		-	-	-
Investimentos em Imóveis	-		-	-	-
Outras Aplicações Financeiras	-		-	-	-
Imobilizações em Curso	-		-	-	-
Adiantamentos p/Conta Investimentos Financeiros	-		-	-	-
Reembolso de Empréstimos Anteriores a Médio e Longo Prazo					
	-	-	-	-	-
Total	205 000,00	-	-	-	205 000,00

(A) Resultado Líquido+Resultados Transitados

(B) Empréstimos a Médio e Longo Prazo (Bancários, De Associados, Outros Empréstimos Obtidos) + Doações + Desinvestimentos

(Valor Contabilístico Líquido)

ORÇAMENTO DE DESINVESTIMENTOS

(Em Euros)

DESINVESTIMENTOS:		
DIMINUIÇÃO DE INVESTIMENTOS FINANCEIROS A MÉDIO E LONGO PRAZO	-	
DIMINUIÇÃO DE ACTIVOS	-	-

OBSERVAÇÕES:
