Relatório de Atividades e Contas 2020

Santa Casa da Misericórdia de Santa Maria da Feira





Handwritten signatures and initials in blue ink:
 - Top right: A signature that appears to be "J. Soares" with a large flourish.
 - Middle right: A signature that appears to be "J. Soares" with a large flourish.
 - Bottom right: A signature that appears to be "J. Soares" with a large flourish.
 - Far right: A circled number "50".

1. Índice

1. Índice	1
2. Convocatória Assembleia Geral.....	2
3. Nota Introdutória.....	3
4. Património Religioso/ Cultural e Artístico – Projeto MISERERE	4
5. Pandemia COVID-19	5
6. Características da Instituição.....	7
6.1. Organograma.....	7
6.2. Recursos Humanos	7
6.3. Respostas Sociais.....	8
7. Formações	9
7.1. Formação COVID-19	9
7.2. Formação de Pós-Graduação em Gestão de Organizações de Economia Social	9
8. Animação	9
9. Culto.....	10
10. Reuniões da Assembleia Geral.....	10
10.1. Em 06 de Junho de 2020	10
10.2. Em 13 de Novembro de 2020.....	10
11. Reuniões do Conselho Fiscal (CF) ou Definitório	10
11.1. Acta nº 1/2020 de 25 de Maio de 2020	10
11.2. Acta nº2/2020 de 6 de Novembro de 2020	10
12. Contas	11
12.1. Balanço	11
12.2. Balancetes / Razão	13
12.3. Demonstração de Resultados.....	14



2. Convocatória Assembleia Geral



Santa Casa da Misericórdia de Santa Maria da Feira

Lar S. Nicolau

ASSEMBLEIA GERAL ORDINÁRIA CONVOCATÓRIA – 31 MARÇO 2021- 21H

Por motivo das medidas de prevenção devido à pandemia de COVID-19 e à incerteza da evolução da mesma nos próximos tempos, a celebração da Assembleia Geral Ordinária da Santa Casa da Misericórdia de Santa Maria da Feira será realizada através de meios informáticos, sendo solicitado previamente o registo através do email: geral@misericordia-feira.pt e posterior envio dos dados de acesso.

Ao abrigo do artigo 22º, nº 2 alínea b) dos Estatutos da Santa Casa da Misericórdia da Feira, CONVOCO a Assembleia Geral para a sessão ordinária a realizar no dia 31 de Março de 2021, com início às 21 horas, através de meios informáticos com a aplicação ZOOM, com a seguinte Ordem de Trabalhos:

1- Apreciação, discussão e votação do Relatório de Atividades e Contas de Gerência da Santa Casa da Misericórdia de Santa Maria da Feira referente ao ano 2020, bem como a apresentação do competente parecer do Conselho Fiscal;

2- Ratificar a deliberação da Direcção sobre a atribuição do diploma de 50 anos de Associado/Irmão a Horácio Ferreira de Sá, Alcide Aurora Pinho Campos e Carlos Dias Oliveira;

3- Outros assuntos de interesse para a instituição e admitidos pela Assembleia Geral nos termos estatutários.

Nos termos do nº 1 do artigo 24º dos Estatutos, se à hora marcada não estiver presente a maioria dos associados, a sessão terá início 30 minutos depois com qualquer número de presentes.

Os documentos referidos nesta Ordem de Trabalho encontram-se disponíveis para consulta dos associados / irmãos na secretaria do Lar S. Nicolau a partir de 27 de Março de 2021, nos horários normais de expediente (9H-13H/14H-17:30H).

Santa Maria da Feira, 08 de Março de 2021

O Presidente da Mesa da Assembleia Geral

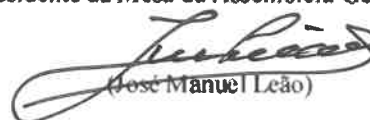
(José Manuel Leão)



3. Nota Introdutória

Anualmente e dando cumprimento ao que determinam os Estatutos /Compromisso da Santa Casa da Misericórdia da Feira, no Artigo 22º, nº2 alínea b), a Mesa Administrativa, após apreciação e aprovação do Relatório de Atividades e Contas, relativo ao ano de 2020, bem como o parecer do Conselho Fiscal (CF) ou Definitório, vem submeter à Assembleia Geral (AG), o documento atrás referido, para apreciação, discussão e votação

São três as valências em funcionamento: Estrutura Residencial para Pessoas Idosas (ERPI), Serviço de Apoio Domiciliário (SAD) e Centro de Dia (CD). Em 2020, em consequência da Pandemia COVID-19, tanto o Serviço de Apoio Domiciliário, como o Centro de Dia, tiveram de interromper durante um período o seu funcionamento.

Pelo mesmo motivo, os eventos lúdicos foram readaptados de forma a minimizar os riscos para a saúde dos utentes do Lar S. Nicolau.

Todos os eventos religiosos foram cancelados pelo mesmo motivo.

Em 18 de dezembro realizou-se uma Assembleia Geral Extraordinária e Eleitoral para eleição dos Corpos Sociais para o quadriénio 2021 – 2024.

O Projeto MISERERE destinado à recuperação e reabilitação da Igreja da Misericórdia, a maior obra do género alguma vez realizada por uma Instituição privada, está em fase de conclusão.

Os nossos sinceros agradecimentos, aos membros dos Órgãos Sociais, a todos os funcionários, ao grupo de voluntários, aos familiares dos utentes e aos utentes. Sem a colaboração de todos, não teria sido possível a persecução da imensa tarefa agravada pela Pandemia COVID-19. A todos, muito obrigado.

Santa Maria da Feira, 15 de março de 2020

O Provedor

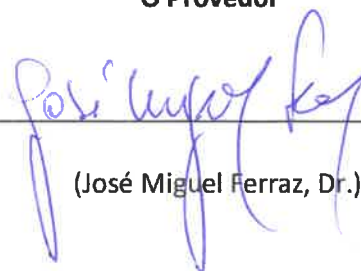

(José Miguel Ferraz, Dr.)

4. Património Religioso/ Cultural e Artístico – Projeto MISERERE

O projeto MISERERE para recuperar e reabilitar a Igreja da Misericórdia de Santa Maria da Feira deveria ter sido concluído em outubro de 2020. No entanto, a empreitada de engenharia e arquitetura foi interrompida em meados de março e em meados de maio em consequência da COVID 19, tendo recomeçado com significativas dificuldades na entrega de materiais necessários à conclusão da obra. Essas dificuldades na entrega de materiais refletiram-se ainda mais nas obras de restauro, sobretudo da paramentaria e têxteis, pois o transporte de materiais importados de França foi manifestamente afetado pelas medidas de controlo da COVID-19. Neste enquadramento, não foi possível concluir o projeto na data agendada, estando a sua conclusão prevista para junho de 2021, dependendo dos constrangimentos que o controlo da epidemia possa eventualmente impor. Para que os atrasos na execução da obra não impliquem perda de financiamento, foi solicitada prorrogação do prazo de execução ao programa Norte 2020, tendo sido aprovada essa prorrogação.

As obras com execução pendente correspondem à conclusão dos arranjos exteriores e sua iluminação, e à construção da cozinha. Seguir-se-á realocização das imagens, da paramentaria, dos documentos escritos, do mobiliário e dos instrumentos musicais. Está também programada a edição de um livro que incluirá a história da Santa Casa da Misericórdia de Santa Maria da Feira e da sua igreja e o impacte do projeto MISERERE na nova vida da igreja e na extraordinária valorização do património escrito e da paramentaria. Estima-se a inauguração para junho de 2021.



Luís Pereira
...
...
...
...
...

5. Pandemia COVID-19

Quando em Março de 2020, foi declarado no País o primeiro caso de COVID-19, imediatamente foi acionado o Plano de Contingência. E assim:

No dia 8 de Março de 2020 foram suspensas as visitas aos utentes da ERPI, Lar S. Nicolau.

Também foi suspenso o voluntariado.

O Centro de Dia a partir do dia 8 de Março de 2020 foi domiciliado, passando as refeições ser servidas no próprio domicílio, sendo realizada também a higienização pessoal e da habitação.

O Serviço de Apoio Domiciliário foi interrompido no período compreendido entre 18 de março de 2020 e 4 de maio de 2020.

Foi dada formação a todos os funcionários, utentes, familiares e fornecedores.

Foram higienizados/ desinfectados todos os espaços bem como ventilados.

Disponibilizou-se álcool/gel/sabão por todas as dependências.

Distribuição de equipamento de proteção individual (EPI).

Cumprimento do distanciamento físico.

Contudo, apesar de todas estas medidas, entre 13 de Novembro de 2020 e 4 de Janeiro de 2021, fomos vítimas de um surto COVID-19. De que resultou o seguinte:

O número total de utentes na altura era de 51. Destes 45 testaram positivos ao SARS-COV-2. Dos 45 positivos, 26 foram assintomáticos e 19 foram sintomáticos.

Verificaram-se três óbitos, pois ficaram muito fragilizados, aliando a comorbilidades graves que já possuíam, tiveram de ser enviados ao Hospital, onde vieram a falecer.

Dos 32 funcionários em serviço, 18 testaram positivo e como tal ficaram em isolamento.

Daqui resultou que os números de funcionários a desempenhar funções ficou muito reduzido.

Foram feitas várias tentativas para se substituírem os funcionários doentes, o que não se conseguiu.

Como consequência, uma sobrecarga brutal nos funcionários não infetados.



Desta forma, para conseguirmos manter os serviços essenciais do Lar S. Nicolau, vimo-nos forçados a recorrer às Brigadas de Intervenção Rápida, apoio criado pela Segurança Social. Ainda que insuficiente, com a colaboração destes 4 novos elementos, conseguimos com o esforço de todos, resistir a este surto.

Por isso mesmo não podemos deixar de agradecer a todos os funcionários que num período tão difícil, aguentaram estoicamente o desempenho desta tarefa hercúlea. A todos muito Obrigado.

Não podemos deixar de agradecer também, a todos os familiares dos utentes, a compreensão demonstrada no cumprimento das regras impostas.

Mais uma vez, a Mesa Administrativa agradece a todos os que ajudaram a ultrapassar este período tão difícil e complexo do surto COVID-19.

COVID-19	
Utentes (51)	
Positivos	45
• Assintomáticos	26
• Sintomáticos	19
Negativos	6
Óbitos	3
Funcionários (32)	
Positivos	18
Negativos	14



6. Características da Instituição

6.1. Organograma

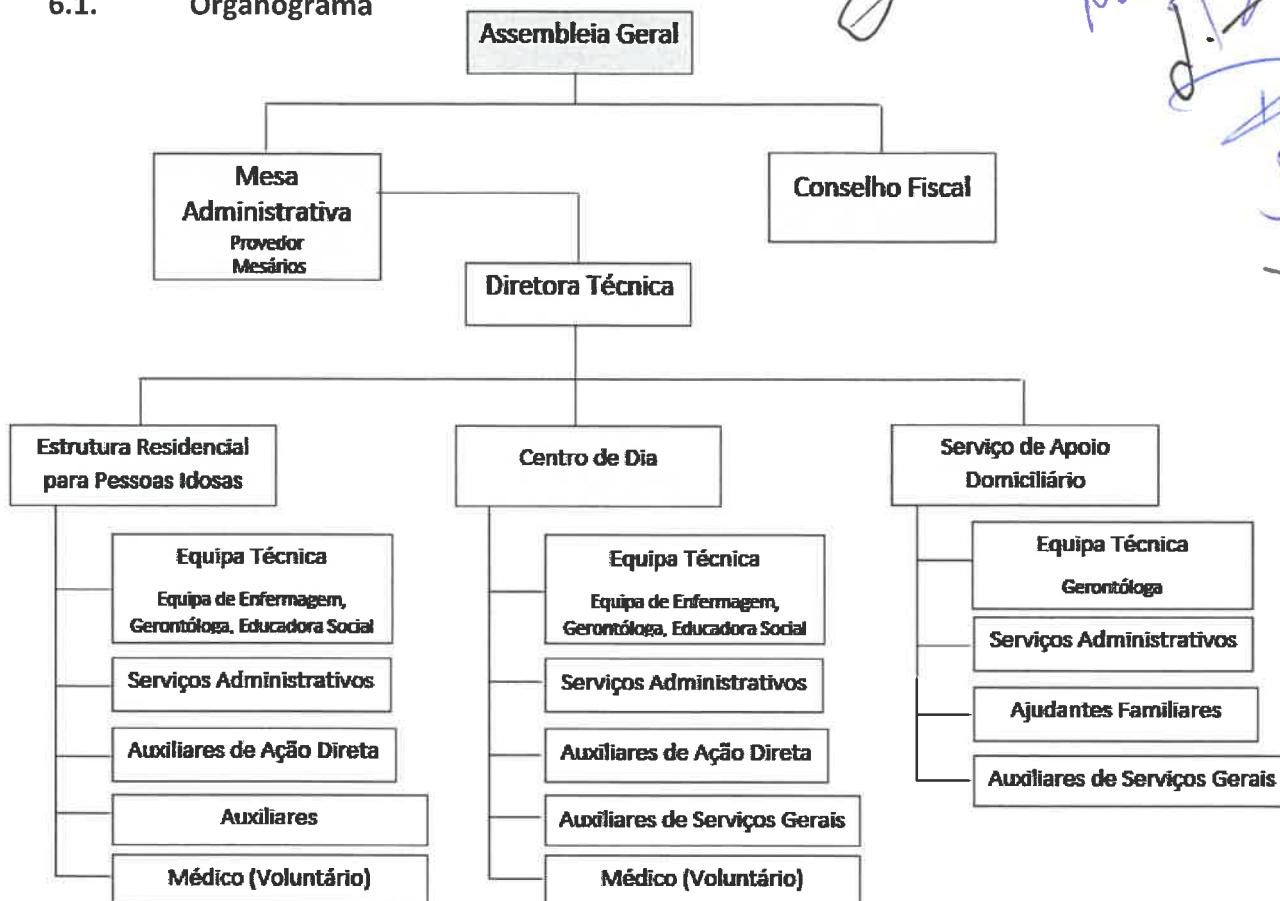

6.2. Recursos Humanos

Número	Categoria Profissional	Área Afeta	Observações
1	Diretora Técnica	Comum a todas as respostas	
1	Educadora Social	ERPI e CD	
1	Gerontóloga	Comum a todas as respostas	
2	Enfermeira	ERPI e CD	
1	Técnica Administrativa	Comum a todas as respostas	
20	Ajudante de Lar e Centro de Dia	ERPI e CD	
2	Ajudante Familiar	SAD	
4	Trabalhador Auxiliar de Serviços Gerais	Comum a todas as respostas	
1	Encarregado de Sector	Comum a todas as respostas	
1	Médico	ERPI e CD	Voluntário

Tabela 1- Quadro de Recursos Humanos em Dezembro de 2020



6.2.1. Incapacidade Temporária para o Trabalho

	JAN	FEV	MAR	ABRIL	MAIO	JUN	JUL	AGO	SET	OUT	NOV	DEZ	TOTAL
2016	2	17	31	30	30	48	31	42	50	48	52	33	414
2017	46	66	63	74	62	34	31	24	4	62	65	51	582
2018	31	30	47	59	62	71	106	93	90	110	132	133	964
2019	107	112	82	60	62	78	100	97	76	31	33	65	903
2020	79	86	80	93	129	132	123	164	153	172	256	361	1828

Tabela 2-Incapacidade Temporária para Trabalho (nº dias)

6.3. Respostas Sociais

6.3.1. Estrutura Residencial para Pessoas Idosas – ERPI

Resposta com capacidade para 57 utentes, com Acordo de Cooperação para 47.

6.3.2. Serviço de Apoio Domiciliário- SAD

Resposta com capacidade para prestar serviço a 36 pessoas. Em dezembro de 2020 com Acordo de Cooperação apenas 8 utentes, apesar de todos os esforços para alargamento do acordo para mais utentes, não foi possível.

O serviço é assegurado de Segunda a Sábado, das 7 horas às 20 horas.

Os serviços mais procurados são: alimentação, higiene pessoal e higiene habitacional. Durante a pandemia COVID-19, apenas esteve interrompido no período compreendido entre 18 de março e 4 de maio. A capacidade de fornecimento deste serviço é muitíssimo inferior às necessidades da nossa freguesia.

6.3.3. Centro de Dia- CD

Resposta com capacidade para prestar serviço a 40 pessoas. Em dezembro de 2020 com acordo de Cooperação apenas de 8 utentes. Devido à Pandemia COVID-19, este serviço foi interrompido a 9 de março de 2020, passando à Domiciliação do serviço (Refeições, Higiene Pessoal e Habitacional).



Handwritten signatures in blue ink, including names like 'Luís', 'Adolfo', and 'Jelao', and a date '4/2'.

7. Formações

7.1. Formação COVID-19

Implementada formação a todo o pessoal, utentes, familiares de utentes e fornecedores.

- Desinfeção e Higienização dos espaços;
- Disponibilização de álcool/ gel e sabão pelas dependências todas;
- Desinfeção de todas as superfícies;
- Uso de máscara;
- Distanciamento Físico;
- Distribuição de Equipamento de Proteção Individual (EPI);

7.2. Formação de Pós-Graduação em Gestão de Organizações de Economia Social

Lecionada pela Universidade Católica, com parceria da Camara Municipal de Santa Maria da Feira. Iniciada em setembro de 2019, foi interrompida em março de 2020 e retomada em Outubro de 2020 com sessões Online.

8. Animação

O início de 2020 arrancou com as seguintes atividades:

- Dia 5 de Janeiro- Dia de Reis- Participação da Universidade Sénior;
- Dia 20 de Janeiro- Festa das Fogaceiras e concurso Reinventar o Traje das Fogaceiras;
- Dia 14 de Fevereiro – Matiné Dançante com a celebração do Dia dos Namorados
- Dia 28 de Fevereiro- Carnaval com a temática “os mimos”;

Com a pandemia COVID-19, a Misericórdia da Feira teve de se reorganizar e readaptar as suas ações de animação, tentando adequar o Plano de Animação Anual para atividades mais individuais, personalizadas e sempre que possível virtuais, através de meios digitais.



Handwritten signatures and initials in blue ink, including 'Luchec', 'MTH', 'Nad', and 'ASU'.

9. Culto

Não houve culto em 2020, em virtude da Pandemia COVID-19, bem como das obras de recuperação e reabilitação da igreja da Misericórdia de Santa Maria da Feira – Projeto MISERERE.

10. Reuniões da Assembleia Geral

10.1. Em 06 de Junho de 2020

- Apreciação e votação da acta nº 78 de Novembro de 2019;
- Apreciação, discussão e votação do relatório de atividades e contas da gerência da Santa Casa da Misericórdia da Feira, referente ao ano de 2019, bem como, a apresentação do competente parecer do conselho Fiscal (CF).

10.2. Em 13 de Novembro de 2020

- Apreciação e votação da acta nº 79 da Assembleia Geral de 6 de Junho de 2020.
- Apreciação, discussão e votação do Plano de Atividades e Orçamento da Santa Casa da Misericórdia da Feira, para o exercício Social de 2021, bem como, a apresentação do competente parecer do conselho Fiscal ou Definitório.

11. Reuniões do Conselho Fiscal (CF) ou Definitório

11.1. Acta nº 1/2020 de 25 de Maio de 2020

- Dar parecer sobre o Relatório de Atividades e Contas referente ao ano de 2019 e todos os assuntos que o Órgão Executivo submeter à sua apreciação.

11.2. Acta nº2/2020 de 6 de Novembro de 2020

- Dar parecer sobre o Orçamento e Plano de Atividades para o ano de 2021, e sobre todos os assuntos que o Órgão Executivo submeter à sua apreciação.

Relatório de Atividades e Contas 2020

12. Contas

12.1. Balanço

SANTA CASA DA MISERICÓRDIA DE SANTA MARIA DA FEIRA

TSR - Contabilidade ESNL

Balanço

Balanço em 31 de Dezembro de 2020

UNIDADE MONETÁRIA (1)

RUBRICAS	NOTAS	DATAS		
		31 Dez 2020	31 Dez 2019	Variância
ATIVO				
Ativo				
Ativo não corrente				
Ativos fixos tangíveis		3 357 282,36	2 833 099,90	18,50%
Bens do património histórico e cultural		145 098,96	145 698,90	-0,41%
Propriedades de Investimento		0,00	0,00	0,00%
Ativos intangíveis		0,00	0,00	0,00%
Investimentos financeiros		9 600,11	7 542,83	27,27%
Fundadores/Beneméritos/Patrocinadores/Doadores/Associados/Membros		0,00	0,00	0,00%
		3 511 981,43	2 986 341,63	17,60%
Ativo corrente				
Inventários		105,51	118,53	-10,98%
Clientes		18 262,58	23 961,13	-23,78%
Adiantamentos a fornecedores		0,00	0,00	0,00%
Estado e outros entes públicos		17 933,14	46 889,40	-61,75%
Fundadores/Beneméritos/Patrocinadores/Doadores/Associados/Membros		0,00	0,00	0,00%
Outras contas a receber		647 666,60	1 112 361,76	-41,78%
Diferimentos		22 888,92	9 183,01	149,25%
Outros ativos financeiros		0,00	0,00	0,00%
Caba e depósitos bancários		917 916,00	736 304,62	28,74%
		1 654 772,75	1 928 818,45	-14,21%
Total do Ativo		5 166 754,18	4 915 160,08	5,12%
FUNDOS PATRIMONIAIS E PASSIVO				
Fundos Patrimoniais				
Fundos		376 692,94	376 692,94	0,00%
Excedentes técnicos		0,00	0,00	0,00%
Reservas		0,00	0,00	0,00%
Resultados transitados		646 244,21	580 437,98	11,34%
Excedentes de revalorização		0,00	0,00	0,00%
Outras variações nos fundos patrimoniais		3 840 086,86	3 421 918,16	12,22%
Resultado líquido do período		138 682,81	65 806,23	110,74%
Total dos fundos patrimoniais		5 001 706,82	4 444 855,31	12,53%
Passivo				
Passivo não corrente				
Provisões		0,00	0,00	0,00%
Provisões específicas		0,00	0,00	0,00%
Financiamentos obtidos		0,00	0,00	0,00%
Outras contas a pagar		0,00	0,00	0,00%
		0,00	0,00	0,00%



SANTA CASA DA MISERICÓRDIA DE SANTA MARIA DA FEIRA

TSR - Contabilidade ESM

Balço

RUBRICAS	NOTAS	DATAS		Variação
		31 Dez 2020	31 Dez 2019	
Passivo corrente				
Fornecedores		52 918,41	39 269,26	34,76%
Adiantamentos de clientes		6 616,20	4 964,42	33,27%
Estado e outros entes públicos		9 173,45	11 246,29	-18,43%
Fundadores/Beneméritos/Patrocinadores/Doadores/Associados/Membros		0,00	0,00	0,00%
Financiamentos obtidos		0,00	0,00	0,00%
Diferimentos		23 775,52	24 401,19	-2,56%
Outras contas a pagar		72 563,78	390 423,61	-81,41%
Outros passivos financeiros		0,00	0,00	0,00%
		165 047,36	470 304,77	-64,91%
Total do Passivo		165 047,36	470 304,77	-64,91%
Total dos Fundos Patrimoniais e do Passivo		5 166 754,18	4 915 160,08	5,12%

(1) - Euro

Relatório de Atividades e Contas 2020

12.2. Balancetes / Razão

SANTA CASA DA MISERICÓRDIA DE SANTA MARIA DA FEIRA

Handwritten signatures and initials in blue ink.

TSR - Contabilidade ES NL

Balancete Razão

f51

Saldo Acumulado de 2020

Saldo do Mês de Dezembro

Conta	Descrição	Saldo Mensal			Saldo Acumulado		
		Débito	Crédito	Saldo	Débito	Crédito	Saldo
11	Caixa	0,00	122,50	122,50 C	3 605,46	3 453,83	151,63 D
12	Depósitos à ordem	223 993,77	254 881,97	31 288,20 C	3 784 233,09	3 236 468,72	547 764,37 D
13	Outros depósitos bancários	100 000,00	100 000,00	0,00	905 000,00	505 000,00	400 000,00 D
21	Clientes e Utentes	55 672,22	57 643,17	1 970,95 C	621 896,61	610 250,23	11 646,39 D
22	Fornecedores *	39 621,34	59 092,83	19 471,49 C	335 446,31	388 364,72	52 918,41 C
23	Pessoal	20 079,26	20 070,36	0,10 C	298 038,60	297 986,86	111,74 D
24	Estado e outros entes públicos *	19 224,46	24 379,53	5 155,07 C	246 849,27	238 089,58	8 759,69 D
27	Outras contas a receber e a pagar	76 590,70	44 357,19	32 233,51 D	2 544 145,27	1 971 206,38	572 938,89 D
28	Diferimentos *	20 342,37	29 554,95	9 212,58 C	185 088,66	186 600,93	1 512,27 C
33	Matérias-primas, subsidiárias e de consumo	0,00	0,00	0,00	236,67	131,16	105,51 D
41	Investimentos financeiros *	167,05	0,00	167,05 D	9 600,11	0,00	9 600,11 D
43	Ativos fixos tangíveis	3 505,95	0,00	3 505,95 D	3 404 826,81	1 419 414,80	1 985 412,01 D
45	Investimentos em curso	20 055,10	0,00	20 055,10 D	1 573 972,06	0,00	1 573 972,06 D
51	Fundos Patrimoniais	0,00	0,00	0,00	0,00	376 692,94	376 692,94 C
55	Resultados transmitidos	0,00	0,00	0,00	28 155,46	674 399,67	646 244,21 C
59	Outras variações nos fundos patrimoniais	0,00	0,00	0,00	0,00	3 878 218,16	3 878 218,16 C
61	Custo das mercadorias vendidas e das matérias consumidas	0,00	0,00	0,00	131,16	0,00	131,16 D
62	Fornecimentos e serviços externos	72 432,05	23 942,63	48 589,42 D	429 663,71	155 501,15	274 162,56 D
63	Gastos com o pessoal	29 085,76	71,96	29 013,80 D	444 463,31	360,90	444 102,41 D
64	Gastos de depreciação e de amortização	0,00	0,00	0,00	0,00	0,00	0,00
68	Gastos	157,64	0,00	157,64 D	3 408,78	0,00	3 408,78 D
72	Prestações de serviços *	14 740,47	41 864,10	27 123,63 C	37 132,07	562 112,79	524 980,72 C
75	Subsídios, doações e legados à exploração *	0,00	37 117,03	37 117,03 C	575,93	310 518,19	309 942,26 C
78	Outros Rendimentos	0,00	2 108,42	2 108,42 C	0,00	41 295,94	41 295,94 C
79	Juros, dividendos e outros rendimentos similares	0,00	152,50	152,50 C	0,00	462,39	462,39 C
81	Resultado líquido do período	0,00	0,00	0,00	65 806,23	65 806,23	0,00
93	Contabilidade Analítica	221 730,11	221 730,11	0,00	1 997 185,45	1 997 185,45	0,00
Totais:		916 998,25	916 998,25	0,00	16 919 521,02	16 919 521,02	0,00 D

12.3. Demonstração de Resultados

SANTA CASA DA MISERICÓRDIA DE SANTA MARIA DA FEIRA

TSR - Contabilidade ESNL

Demonstração dos Resultados por Naturezas

Período findo em 31 de Dezembro de 2020

UNIDADE MONETÁRIA (1)

RENDIMENTOS E GASTOS	NOTAS	PERÍODOS		Variação
		2020	2019	
Vendas e serviços prestados		524 980,72	553 679,81	-5,18%
Subsídios, doações e legados à exploração		309 942,26	285 429,56	8,59%
Variação nos inventários da produção		0,00	0,00	0,00%
Trabalhos para a própria entidade		0,00	0,00	0,00%
Custo das mercadorias vendidas e das matérias consumidas		-131,16	-1 230,24	89,34%
Fornecimentos e serviços externos		-274 162,56	-285 096,40	3,84%
Gastos com o pessoal		-442 050,22	-460 525,06	8,01%
Ajustamentos de inventários (perdas/reversões)		0,00	0,00	0,00%
Imparidade de dívidas a receber (perdas/reversões)		0,00	0,00	0,00%
Provisões (aumentos/reduções)		0,00	0,00	0,00%
Provisões específicas (aumentos/reduções)		0,00	0,00	0,00%
Outras imparidades (perdas/reversões)		0,00	0,00	0,00%
Aumentos/reduções de justo valor		0,00	0,00	0,00%
Outros rendimentos e ganhos		80 052,91	60 974,89	31,29%
Outros gastos e perdas		-3 408,78	-3 450,11	1,20%
Resultado antes de depreciações, gastos de financiamento e impostos		195 223,17	129 782,45	50,42%
Gastos/reversões de depreciação e de amortização		-57 002,75	-65 540,94	13,03%
Resultado operacional (antes de gastos de financiamento e impostos)		138 220,42	64 241,51	115,16%
Juros e rendimentos similares obtidos		462,39	1 564,72	-70,45%
Juros e gastos similares suportados		0,00	0,00	0,00%
Resultados antes de impostos		138 682,81	65 806,23	110,74%
Imposto sobre o rendimento do período		0,00	0,00	0,00%
Resultado líquido do período		138 682,81	65 806,23	110,74%

(1) - Euro