



my my
nony
pro
relax
D
H. J. J. J.
H. J. J. J.

PLANO DE ATIVIDADES E ORÇAMENTO 2026

SANTA CASA DA MISERICÓRDIA DE SANTA MARIA DA FEIRA

6 de Novembro de 2025

<https://www.misericordia-feira.pt/>

CONVOCATÓRIA



Santa Casa da Misericórdia de Santa Maria da Feira

ASSEMBLEIA GERAL ORDINÁRIA DIA 21 de NOVEMBRO DE 2025
CONVOCATÓRIA

Nos termos do artigo 23º do Compromisso da Santa Casa da Misericórdia de Santa Maria da Feira, **CONVOCO a Assembleia Geral para a sessão ordinária, a realizar no dia 21 de novembro de 2025, às 20h, no Lar S. Nicolau, sito na Alameda Fernando Pessoa, nº 78, Santa Maria da Feira.**

Conforme o previsto no nº 1 do artigo 24º do Compromisso, se à hora marcada não estiver presente a maioria dos Irmãos, a sessão terá início 60 minutos depois, com qualquer número de presentes.

ORDEM DE TRABALHOS

- 1- Apreciação, discussão e votação do Plano de Atividades e Orçamento, de Exploração Previsional e Investimentos, para o ano seguinte de 2026 e o parecer do órgão de fiscalização, cujos documentos estão disponíveis para consulta dos Irmãos, na sede da instituição a partir da data deste Aviso, tal como previsto no artigo 22º nº1 al.c do Compromisso.
- 2- Apreciar e deliberar sobre a aceitação das condições contratuais da constituição do direito de superfície a celebrar entre a Câmara Municipal de Santa Maria da Feira e a Santa Casa da Misericórdia da Feira, sobre a cedência por aquela, de uma parcela de terreno, com a área de 2223m2, anexa ao Lar S. Nicolau, sita no lugar das Regadas, Santa Maria da Feira, a desanexar do prédio rústico inscrito na matriz sob o artigo 3083 da União de Freguesias de Santa Maria da Feira, Sanfins e Espargo e descrito sob o nº 3658 da freguesia da Feira, para ampliação do logradouro da creche a construir e do Lar S. Nicolau.
- 3- Aceitação da proposta da Mesa Administrativa para declaração do título honorífico de "Provedor Emérito da Santa Casa da Misericórdia de Santa Maria da Feira" a atribuir ao ex-Provedor Dr. José Miguel Oliveira Macedo Ferraz, pelo mérito, competência e dedicação demonstrados ao longo da carreira como Provedor.
- 4- Aceitação da proposta da Mesa Administrativa para declaração do título honorífico de "Honorário da Irmandade da Misericórdia" a António Gil Ribeiro de Figueiredo e a Isabel Maria Correia Ribeiro da Silva Cabral Figueiredo, pela sua generosidade na oferta e venda a preços simbólicos de peças de arte sacra à Misericórdia.
- 5- Aceitação da proposta da Mesa Administrativa para declaração do título honorífico de "Honorário da Irmandade da Misericórdia" ao 'Miserere Chorus' da Igreja da Misericórdia, pela dedicação e competência com que assegura o acompanhamento musical das cerimónias de culto na referida Igreja.
- 6- Aceitação da proposta da Mesa Administrativa para declaração do título honorífico de "Irmão Prestador de Bons e Efetivos Serviços" a Orlando Baltasar de Almeida Oliveira, Assistente Técnico do Lar S. Nicolau, pela sua dedicação, empenho e excelência no trabalho que tem vindo a desenvolver no referido Lar.
- 7- Leitura e confirmação da Ata nº 94 da Assembleia Geral de 11/7/2025.
- 8- Outros assuntos de interesse para a Instituição.

Santa Maria da Feira, 03 de novembro de 2025
O Presidente da Mesa da Assembleia Geral

(José Miguel Ferraz, Dr.)

1 NOTA INTRODUTÓRIA

Em cumprimento do disposto na alínea c) do nº2 do artigo 24º do Compromisso da Santa Casa da Misericórdia de Santa Maria da Feira, o presente Plano de Atividades e Orçamento para o ano de 2026, após aprovação pela Mesa Administrativa e pelo Conselho Fiscal ou Definitório será submetido à Assembleia Geral.

O principal desafio para 2026 consiste na submissão de uma candidatura a financiamento que permita acrescentar a valência de Creche às duas já existentes: Estrutura Residencial Para Pessoas Idosas e Serviço de Apoio Domiciliário. Espera-se igualmente que seja possível dar início às obras necessárias, o que dependerá da aprovação da referida candidatura, para complementar o investimento próprio, o apoio da Câmara Municipal e o contributo de eventuais mecenas.

É objetivo fundamental reforçar o apoio às pessoas que já apoiamos, garantindo uma melhoria contínua na qualidade dos serviços prestados, tanto na Estrutura Residencial Para Pessoas Idosas como no Serviço de Apoio Domiciliário. Este Serviço de Apoio Domiciliário, cuja procura tem crescido de forma significativa, encontra-se presentemente em fase de reestruturação. Este processo inclui o aumento do número de pessoas apoiadas e a ampliação dos tipos de apoios prestados, tornando o serviço mais completo e adaptado às necessidades reais da comunidade. Aguarda-se o resultado de uma candidatura que, se aprovada, permitirá dar continuidade e consolidar as melhorias já iniciadas.

Será dada especial importância à formação contínua de todos os nossos colaboradores, reconhecendo que este investimento tem sido fundamental para alcançar os níveis de qualidade que ambicionamos.

Manter-se-ão as celebrações religiosas na Igreja e no Oratório do Lar, assim como as atividades socioculturais nos espaços anexos à Igreja, que já conquistaram um lugar de destaque na vida sociocultural de Santa Maria da Feira.

Com a prudência que sempre nos orienta, reafirmamos o nosso compromisso e empenho na concretização do Plano de Atividades e Orçamento agora apresentados.

Santa Maria da Feira, 9 de novembro 2025

A Provedora

(Maria da Conceição M. Alvim Ferraz)

2 OBJETIVOS GLOBAIS PARA O ANO 2026

- Garantir a Sustentabilidade Económico-financeira da Instituição.
- Iniciar a construção de uma Creche para 78 crianças.
- Responder às necessidades dos utentes e da comunidade através da melhoria contínua na qualidade dos serviços prestados na Estrutura Residencial Para Pessoas Idosas e no Serviço de Apoio Domiciliário.
- Aumentar o número de pessoas apoiadas e ampliar os tipos de apoios prestados no Serviço de Apoio Domiciliário.
- Reforçar a formação contínua de todos os colaboradores para melhorar as suas competências e a qualidade dos serviços prestados.
- Manter as celebrações religiosas na Igreja e no Oratório do Lar.
- Reforçar as atividades socioculturais nos espaços anexos à Igreja.
- Proceder à manutenção do bom funcionamento dos equipamentos existentes, necessários às atividades das Respostas Sociais já existentes.
- Atualizar os equipamentos necessários para melhoria dos serviços prestados.
- Conservar, reabilitar e ampliar o património, religioso, cultural e artístico.

Handwritten notes in blue ink on the right side of the page, including a large signature and some illegible scribbles.

3 ORGANOGRAMA DA INSTITUIÇÃO

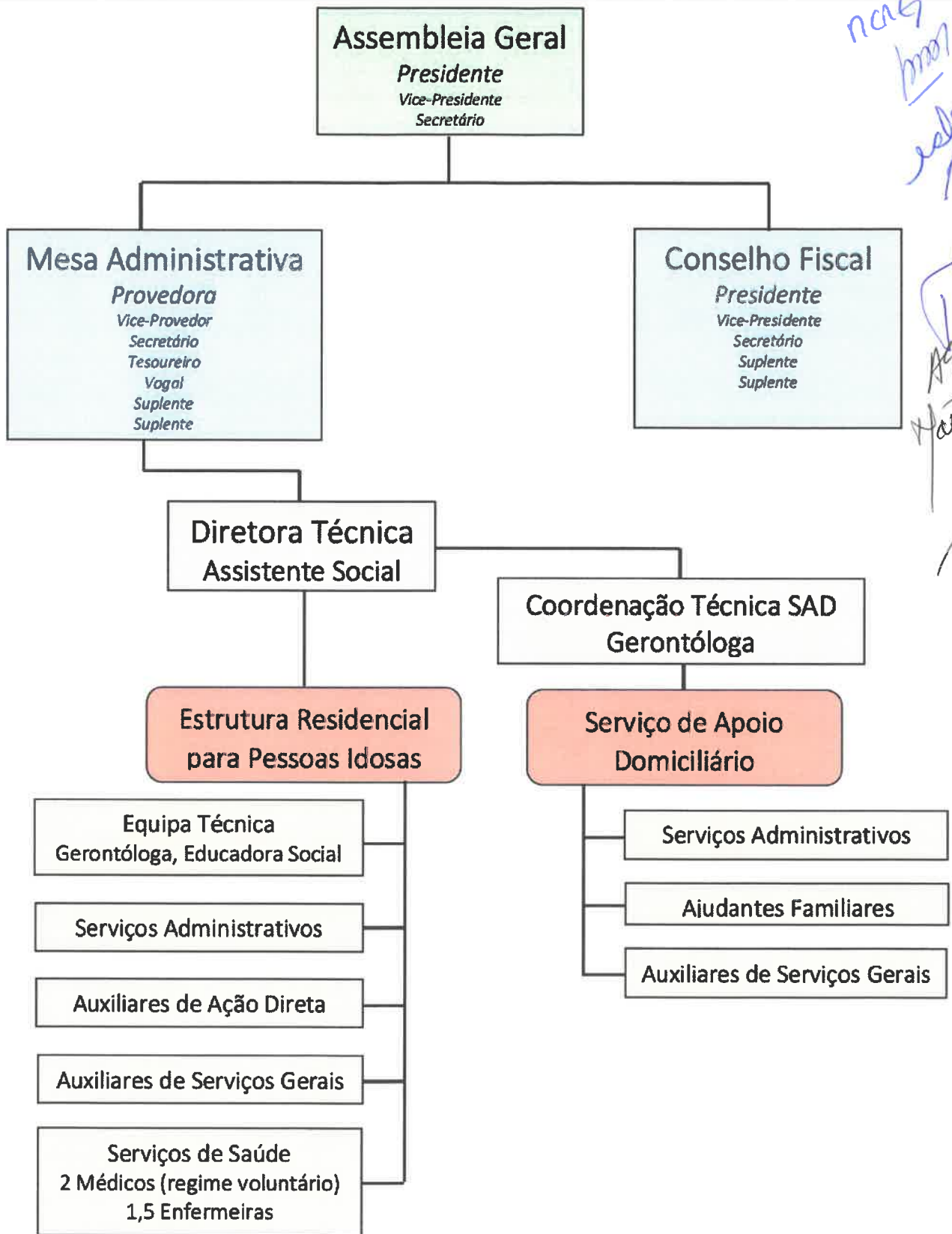

4 RECURSOS HUMANOS

Tabela 1- Recursos Humanos da Santa Casa da Misericórdia de Santa Maria da Feira

Quantidade	Categoria profissional	Área de afetação
1	Diretora técnica	Comum a todas as respostas
1	Gerontóloga	Comum a todas as respostas
1	Animadora Social	ERPI
1,5	Enfermeiras	ERPI
1	Técnica administrativa	Comum a todas as respostas
18	Ajudantes de lar	ERPI
4	Ajudantes familiares	SAD
4	Auxiliares de serviços gerais	Comum a todas as respostas
1	Encarregado de sector	Comum a todas as áreas
2	Médicos voluntários	ERPI

Handwritten notes and signatures:
 ERPI
 SAD
 mm
 2020
 [Signature]

5 RESPOSTAS SOCIAIS

A Santa Casa da Misericórdia de Santa Maria da Feira possui duas respostas sociais que visam responder as necessidades da população idosa do concelho: Estrutura Residencial Para Pessoas Idosas (ERPI) e Serviço de Apoio Domiciliário (SAD).

Tabela 2- Valências da Santa Casa da Misericórdia de Santa Maria da Feira

Valência	Capacidade	Nº de Vagas em Acordo de Cooperação Segurança Social
ERPI	57	45
SAD	36	13

6 INVESTIMENTOS MAIS SIGNIFICATIVOS

- Construção da creche.
- Renovação de frota automóvel.
- Manutenção e conservação da estrutura arquitetónica do Lar de S. Nicolau.
- Manutenção do bom funcionamento dos equipamentos existentes.
- Atualização dos equipamentos necessários.
- Manutenção, conservação, reabilitação e ampliação o património, religioso, cultural e artístico.

7 PLANO DE ATIVIDADES

7.1 Atividades na ERPI

Na ERPI pretende-se consolidar a prestação de cuidados de qualidade que contribuam para melhorar a qualidade de vida dos utentes através de um envelhecimento ativo e saudável, e também sensibilizar a comunidade para a problemática da pessoa idosa.

O plano de atividades para a ERPI inclui:

- Cuidados adaptados às necessidades individuais;
- Atividades que desenvolvam competências para a realização de pequenas tarefas, favorecendo a independência e a autonomia;
- Ações de animação:
 - Religiosa (Missa e reza do terço);
 - Desportiva (ginástica de manutenção, caminhada e matinés dançantes);
 - Cognitiva (jogos de estimulação cognitiva e sessões de leitura);
 - Sociocomunitária (convívios intergeracionais e interinstitucionais, visita a museus e passeios ao exterior);
 - Expressiva (ateliers diversos de pintura, música, culinária, ...);
 - Pessoal (histórias de vida, espaços de partilha e debates);
 - Cultural (cinema, concertos, dança e teatro);
 - Lúdica (comemoração de datas festivas).

7.2 Atividades no SAD

Desde outubro de 2025 o SAD dispõe de duas equipas que garantem resposta sete dias por semana. Ciente do crescimento das necessidades sociais no concelho e da importância de uma resposta mais ampla e eficaz, a Misericórdia da Feira deu um passo importante ao assumir a ampliação desta resposta, mesmo antes de saber o resultado da candidatura a um programa de financiamento (PROCOOP), que esperamos permitirá a cobertura dos gastos envolvidos. Com uma capacidade instalada para 36 utentes e 13 vagas comparticipadas pela Segurança Social, prevê-se para 2026 o aumento do número de vagas comparticipadas e o preenchimento das restantes em modalidade privada. O compromisso da instituição é continuar a desenvolver o SAD, consolidando-o como uma resposta de confiança para a população de Santa Maria da Feira, com base num apoio profissional, humanizado e ajustado às necessidades de cada pessoa.

7.3 Creche

A Santa Casa da Misericórdia de Santa Maria da Feira pretende implementar em 2026 a construção de uma Creche com capacidade para 78 crianças, contribuindo assim para uma significativa lacuna desta resposta social a nível local e concelhio. O projeto de arquitetura já obteve a aprovação técnica por parte da Segurança Social e da Autoridade Nacional de Emergência de Proteção Civil.

O custo estimado desta obra ascende a cerca de 2 M€. Aguarda-se em 2026 a abertura de candidaturas para o financiamento indispensável à implementação da obra, que dependerá da aprovação da referida candidatura, para complementar o investimento próprio, o apoio já expresso da Câmara Municipal e o contributo de eventuais mecenas.

7.4 Atividades de formação

Em 2026 será reforçada a formação contínua de todos os colaboradores para melhorar as suas competências e a qualidade dos serviços prestados, por se reconhecer que este investimento tem sido fundamental para alcançar os níveis de qualidade que ambicionamos.

7.5 Atividades Religiosas e Socioculturais

No Oratório do Lar será celebrada Missa semanalmente e rezado o terço.

Na Igreja da Misericórdia será celebrada Missa aos domingos e dias feriados. As celebrações mais emblemáticas são a da Procissão das Endoenças e a do dia de Nossa Senhora da Conceição. De salientar são também as celebrações da Semana Santa, dos dias da Visitação de Santa Isabel a Nossa Senhora que é também o dia das Misericórdias de Portugal, de S. Francisco, de S. Nicolau, de Santa Luzia e as festividades do Advento e Natal.

As atividades socioculturais, que já conquistaram um lugar de destaque na vida sociocultural de Santa Maria da Feira, decorrerão principalmente nos espaços anexos à Igreja. Incluirão sobretudo concertos, palestras, encenações, *masterclasses*, e experimentação culinária à procura da identidade gastronómica das Terras de Santa Maria.

Handwritten notes in blue ink on the right margin:
- "MFA" (top)
- "ncho" (middle)
- "L1117" (middle)
- "selove" (middle)
- "M. Nassau" (bottom)
- "M. Nassau" (bottom)
- "M. Nassau" (bottom)

8. ORÇAMENTO

notas
10/11/2025
edlos
[Signature]

Anexos

norma MT
10007
selosa
Assinatura
Maria Rosa

NOME: Santa Casa da Misericórdia de Santa Maria da Feira		RESERVADO AOS SERVIÇOS	
MORADA: Rua Dr. António C. Ferreira Soares - Apartado 204		IPSS DIST. CONC.	
N.º	ANDAR:	LOCALIDADE: ST.ª M.ª DA FEIRA	COD. <input type="text"/> <input type="text"/> <input type="text"/> <input type="text"/>
FREGUESIA: St.ª M.ª Feira		CONCELHO: St.ª M.ª Feira	
CÓD. POSTAL: 4524-909			

EQUIPAMENTOS ABRANGIDOS	UTENTE	ÁREA	VALÊNCIA
LAR IDOSOS	57		LAR
APOIO DOMICILIARIO	26		AP.DOMICILIA

ESPAÇO RESERVADO AO CENTRO REGIONAL DE _____

PARECER:

EM ___ / ___ / 200__

DESPACHO:

EM ___ / ___ / 200__

A DIRECÇÃO:

LOCAL - S.M. Feira

DATA - 6/11/2005

ASSINATURAS

[Handwritten Signature]

[Handwritten Signature]

[Handwritten Signature]

[Handwritten Signature]

APROVADO EM ASSEMBLEIA GERAL

S.M. Feira, 21/11/2005

ASSINATURA DO PRESIDENTE

[Handwritten Signature]

SANTA CASA DA MISERICÓRDIA DE SANTA MARIA DA FEIRA

DEMONSTRAÇÃO DOS RESULTADOS POR NATUREZA-GERAL

(Montantes expressos em Euros)

RENDIMENTOS E GASTOS	Orçamento 2026				
	ERPI	SAD	ARC	REF	GERAL
	67	26			83
72- Serviços Prestados	697.698	73.875	7.473		778.946
721-Mensalidades utentes/Complementos	697.698	73.875			771.473
722-Quotas sócios			7.473		7.473
76-Subsídios e Doações	417.929	54.101			472.030
751 Centro regional Seg Social	417.929	54.101			472.030
78-Outros Rendimentos	30.048	243	7.819	321	38.431
781 Rendimentos suplementares	211			321	532
783 Imputação Subsídios ao investimento					-
788 Outros+ Donativos	29.837	243	7.819		37.899
62-Fornecimentos e serviços externos	(363.058)	(33.316)	(15.449)	(245)	(412.068)
6211-Subcontratos- Exploração refeitórios	(193.768)	(25.681)		(176)	(219.627)
6221-Trabalhos especializados	(7.906)	(180)	(750)		(8.836)
6222 -Publicidade e propaganda	(1.912)	(35)			(1.947)
6224-Honorários	(8.262)	(213)	(3.180)		(11.675)
6226-Conservação e reparação	(25.631)	(759)	(4.419)		(31.009)
6227-Serviços bancários	(214)	(9)			(223)
6228-Outros					-
6231-Ferramentas e utensílios de desgaste rápido	(198)				(198)
6233-Material escritório	(1.670)	(61)			(1.731)
6241-Electricidade	(14.400)	(600)	(2.153)		(17.153)
62421-Gás	(31.400)	(800)			(32.000)
62422 Gasóleo	(1.211)	(1.849)	(94)		(3.154)
6243-Água	(17.600)	(400)	(340)		(18.340)
6262-Comunicação	(5.243)	(476)			(5.719)
623-Seguros	(6.003)	(1.933)			(7.936)
6265-Contencioso e notariado	(20)	(1)			(21)
6266-Despesas representação					-
6267-Limpeza Higiene e conforto	(9.600)	(179)	(394)		(10.173)
62652-Encargos com saúde utentes e outros	(23.310)				(23.310)
62683- Outros Encargos com utentes					-
62686-Outros serviços	(14.490)	(341)	(4.119)	(67)	(19.016)
63-Gastos com Pessoal	(612.802)	(95.884)			(708.686)
632-Remunerações	(495.924)	(78.151)			(574.075)
635-Encargos com remunerações	(110.591)	(17.428)			(128.019)
636-Seguros Acidente trabalho	(4.175)	(174)			(4.349)
638-Outros gastos com pessoal	(2.112)	(131)			(2.243)
68-Outros gastos	(2.016)	(63)			(2.079)
681-Impostos					-
688-Outros gastos	(2.016)	(63)			(2.079)
Resultado antes de depreciações, gastos de financiamento e impostos	167.689	(1.043)	(157)	76	166.574
783 Imputação Subsídios ao investimento	38.314		133.539		171.853
64 Gastos / reversões de depreciação e de amortização	(53.351)	(2.042)	(140.491)		(195.884)
Resultado operacional (antes de gastos de financiamento e impostos)	152.662	(3.085)	(7.110)	76	142.542
79-Juros e rendimentos similares obtidos	14.962	623			15.585
Resultado antes de impostos	167.624	(2.463)	(7.110)	76	168.127
Resultado líquido do período	167.624	(2.463)	(7.110)	76	168.127

Handwritten notes:
 não tem
 man
 gelas
 [Signature]

Handwritten signature:
 [Signature]

SANTA CASA DA MISERICÓRDIA DE SANTA MARIA DA FEIRA

DEMONSTRAÇÃO DOS RESULTADOS POR NATUREZA-ERPI

(Montantes expressos em Euros)

RENDIMENTOS E GASTOS	Notas	set-25	dez-25	Orçado dez-25
72- Serviços Prestados		511.435	681.914	697.598
721-Mensalidades utentes/Complemento		511.435	681.914	697.598
722-quotas sócios				
75-Subsídios e Doações				
751 Centro regional Seg.Social		306.400	408.533	417.929
78-Outros Rendimentos		22.029	67.686	68.363
781 Rendimentos suplementares		155	206	212
783-Imputação sub.investimento			38.314	38.314
788 Outros		21.875	29.166	29.837
62-Fornecimentos e serviços externos		(248.048)	(334.730)	(363.058)
6211-Subcontratos- Exploração refeitórios		(137.100)	(182.800)	(193.768)
6221-Trabalhos especializados		(3.825)	(5.100)	(7.806)
6222 -Publicidade e propaganda		(1.353)	(1.804)	(1.912)
6224-Honorários		(5.860)	(7.813)	(8.282)
6226-Conservação e reparação		(15.277)	(24.369)	(25.831)
6227-Serviços bancários		(151)	(202)	(214)
6228-Outros				
6231-Ferramentas e utensílios de desgaste rápido		(140)	(186)	(198)
6233-Material escritório		(1.182)	(1.576)	(1.670)
6241-Electricidade		(5.714)	(7.619)	(14.400)
62421-Gás		(22.732)	(30.309)	(31.400)
62422Gasóleo		(1.009)	(1.345)	(1.211)
6243-Água		(12.196)	(16.261)	(17.600)
6262-Comunicação		(3.710)	(4.947)	(5.243)
6263-Seguros		(4.248)	(5.664)	(6.003)
6263-Contencioso		(14)	(18)	(20)
6267-Limpeza Higiene e conforto		(6.792)	(9.057)	(9.600)
62682-Encargos com saúde utentes e outros		(16.493)	(21.990)	(23.310)
62683-Outros encargos com utentes				
62686-Outros serviços		(10.252)	(13.670)	(14.490)
63-Gastos com Pessoal		(412.145)	(558.425)	(612.802)
632-Remunerações		(333.358)	(451.753)	(495.924)
635-Encargos com remunerações		(74.339)	(100.741)	(110.591)
636-Seguros Acidente trabalho		(2.954)	(3.939)	(4.175)
638-Outros gastos com pessoal		(1.494)	(1.992)	(2.112)
68-Outros gastos		(1.427)	(1.902)	(2.016)
69-Juros e rendimentos similares suportados		(15)	(15)	
Resultado antes de depreciações, gastos de financiamento e impostos		178.229	263.060	206.014
Gastos / reversões de depreciação e de amortização			(53.351)	(53.351)
Resultado operacional (antes de gastos de financiamento e impostos)		178.229	209.709	152.663
79-Juros e rendimentos similares obtidos		10.969	14.626	14.962
Resultado antes de impostos		189.199	224.335	167.624
Resultado líquido do período		189.199	224.335	167.624

O anexo faz parte integrante desta demonstração dos resultados por naturezas

O CONTABILISTA CERTIFICADO

Plano de Atividades e Orçamento para 2026

A DIREÇÃO

A DIREÇÃO

SANTA CASA DA MISERICÓRDIA DE SANTA MARIA DA FEIRA

DEMONSTRAÇÃO DOS RESULTADOS POR NATUREZA-SAD

(Montantes expressos em Euros)

Handwritten notes and signatures:
 ncm
 mm
 J. J. J.
 A. M.

RENDIMENTOS E GASTOS	Notas	set-25	dez-25	Orçado dez-26
72- Serviços Prestados		42.398	56.530	73.875
721-Mensalidades utentes		42.398	56.530	73.875
722-quotas sócios				
724-Complemento familiar				
75-Subsídios e Doações				
751 Centro regional Seg.Social		39.664	52.885	54.101
78-Outros Rendimentos		178	237	243
781 Rendimentos suplementares				
783 Imputação subsid.investimento				
788 Outros		178	237	243
62-Fornecimentos e serviços externos		(15.989)	(21.319)	(33.315)
6211-Subcontratos- Exploração refeitórios		(12.035)	(16.046)	(25.681)
6221-Trabalhos especializados		(127)	(170)	(180)
6222 -Publicidade e propaganda		(25)	(33)	(35)
6224-Honorários		(150)	(201)	(213)
6226-Conservação e reparação		(430)	(573)	(759)
6227-Serviços bancários		(6)	(8)	(9)
6228-Outros				
6231-Ferramentas e utensílios de desgaste rápido				
6233-Material escritório		(43)	(57)	(61)
6241-Electricidade		(168)	(224)	(600)
62421-Gas		(232)	(309)	(600)
62422Gasóleo		(1.209)	(1.612)	(1.849)
6243-Água		(289)	(385)	(400)
6262-Comunicação		(336)	(449)	(476)
6263-Seguros		(570)	(760)	(1.933)
6267-Limpeza Higiene e conforto		(127)	(169)	(179)
62682-Encargos com saúde utentes e outros				
62686-Outros serviços		(242)	(322)	(342)
63-Gastos com Pessoal		(44.041)	(61.605)	(95.884)
632-Remunerações		(35.834)	(50.136)	(78.151)
635-Encargos com remunerações		(7.991)	(11.180)	(17.428)
636-Seguros Acidente trabalho		(123)	(165)	(174)
638-Outros gastos com pessoal		(93)	(125)	(131)
68-Outros gastos		(45)	(60)	(53)
Resultado antes de depreciações, gastos de financiamento e impostos		22.165	26.669	(1.043)
Gastos / reversões de depreciação e de amortização			(2.042)	(2.042)
Resultado operacional (antes de gastos de financiamento e impostos)		22.165	24.627	(3.085)
79-Juros e rendimentos similares obtidos		457	609	623
Resultado antes de impostos		22.622	25.237	(2.463)
Resultado liquido do periodo		22.622	25.237	(2.463)

O anexo faz parte integrante desta demonstração dos resultados por naturezas.

O CONTABILISTA CERTIFICADO

Handwritten signature of the certified accountant.

A DIREÇÃO

A DIREÇÃO

Handwritten signatures of the directors.

Handwritten notes and signatures at the bottom of the page.

SANTA CASA DA MISERICÓRDIA DE SANTA MARIA DA FEIRA

DEMONSTRAÇÃO DOS RESULTADOS POR NATUREZA-ACTIVIDADES RELIGIOSAS E CULTURAIS

(Montantes expressos em Euros)

RENDIMENTOS E GASTOS	Notas	set-25	dez-25	Orçado dez-26
72- Serviços Prestados		5.605	7.473	7.473
721-Mensalidades utentes		-	-	-
722-quotas sócios		5.605	7.473	7.473
724-Complemento familiar		-	-	-
75-Subsídios e Doações				
751 Centro regional Seg.Social		-	-	-
78-Outros Rendimentos		5.733	141.182	141.358
781 Rendimentos suplementares		5.733	7.643	7.819
783 Imputação subsídios		-	133.539	133.539
788 Outros		-	-	-
62-Fornecimentos e serviços externos		(10.432)	(13.909)	(15.450)
6211-Subcontratos- Exploração refeições		-	-	-
6221-Trabalhos especializados		(531)	(708)	(750)
6222 -Publicidade e propaganda		-	-	-
6224-Honorários		(1.750)	(2.333)	(3.180)
6226-Conservação e reparação		(3.126)	(4.168)	(4.419)
6227-Serviços bancários		-	-	-
6228-Outros		-	-	-
6231-Ferramentas e utensílios de desgaste rápido		-	-	-
6233-Material escritório		-	-	-
6241-Electricidade		(1.523)	(2.031)	(2.153)
62421-Gas		-	-	-
62422-Gasóleo		(67)	(89)	(94)
6243-Água		(241)	(321)	(340)
6262-Comunicação		-	-	-
6263-Seguros		-	-	-
6266-Despesas representação		-	-	-
6267-Limpeza Higiene e conforto		(279)	(372)	(394)
62686-Outros serviços		(2.915)	(3.886)	(4.118)
63-Gastos com Pessoal				
632-Remunerações		-	-	-
635-Encargos com remunerações		-	-	-
636-Seguros Acidente trabalho		-	-	-
638-Outros gastos com pessoal		-	-	-
68-Outros gastos				
Resultado antes de depreciações, gastos de financiamento e impostos		906	134.747	133.381
Gastos / reversões de depreciação e de amortização			(140.491)	(140.491)
Resultado operacional (antes de gastos de financiamento e impostos)		906	(5.744)	(7.110)
79-Juros e rendimentos similares obtidos				
Resultado antes de impostos		906	(5.744)	(7.110)
Resultado líquido do período		906	(5.744)	(7.110)

Handwritten notes and signatures in blue ink:
 set
 mens
 11/27
 Maria...
 [Signature]

O anexo faz parte integrante desta demonstração dos resultados por naturezas.

O CONTABILISTA CERTIFICADO

[Handwritten signature of the certified accountant]

A DIREÇÃO

A DIREÇÃO

[Handwritten signatures of the directors]

[Handwritten signature and stamp at the bottom right]

Handwritten signatures and initials in blue ink, including names like 'A. Costa', 'D. Costa', and 'M. Costa'.

ORÇAMENTO DE INVESTIMENTOS

(Em Euros)

ACTIVO	AUTOFINANCIAMENTO (A)	SUBSÍDIOS		OUTROS FINANCIAMENTOS (B)	TOTAIS
		PIDDAC	OUTROS		
INVESTIMENTOS PREVISTOS:					
Activos Intangíveis:					
Programas de Computadores	-		-	-	-
Adiantamentos P/Conta Activos Intangíveis	-		-	-	-
Activos Tangíveis:					
Terrenos e Recursos Naturais	-		-	-	-
Edifícios e Outras Construções	400.000,00	-		-	400.000,00
Equipamento Básico	-		-	-	-
Equipamento de Transporte	30.000,00	-		-	30.000,00
Ferramentas e Utensílios	-		-	-	-
Equipamento Administrativo	-		-	-	-
Taras e Vasilhame	-		-	-	-
Animais Produtivos, Trabalho e de Reprodução	-		-	-	-
Outras Activos Tangíveis	-		-	-	-
Imobilizações em Curso	-		-	-	-
Adiantamentos P/Conta Activos Tangíveis	-		-	-	-
Investimentos Financeiros:					
Participação de Capital	-		-	-	-
Obrigações e Títulos de Participação	-		-	-	-
Empréstimos de Financiamento	-		-	-	-
Investimentos em Imóveis	-		-	-	-
Outras Aplicações Financeiras	-		-	-	-
Imobilizações em Curso	-		-	-	-
Adiantamentos p/Conta Investimentos Financeiros	-		-	-	-
Reembolso de Empréstimos Anteriores a Médio e Longo Prazo					
	-		-	-	-
Total	430.000,00		-	-	430.000,00

(A) Resultado Líquido + Resultados Transitados

(B) Empréstimos a Médio e Longo Prazo (Bancários, De Associados, Outros Empréstimos Obtidos) + Doações + Desinvestimentos

(Valor Contabilístico Líquido)

ORÇAMENTO DE DESINVESTIMENTOS

(Em Euros)

DESINVESTIMENTOS:		
DIMINUIÇÃO DE INVESTIMENTOS FINANCEIROS A MÉDIO E LONGO PRAZO	-	
DIMINUIÇÃO DE ACTIVOS	-	-

OBSERVAÇÕES:

Handwritten signatures and notes in blue ink, including 'Luís António', 'António Modf de Guis', and 'Luís António'.